



MICHAEL ELAN DIAS CUSTODIO

ALTA TECNOLOGIA PARA O MELHOR DESEMPENHO



SUMÁRIO

1. TABELA COM DADOS DE FLUXO	3
2. GRAFICOS DE FLUXO	4
3. MEDIDA DAS VALVULAS	5
4. CHECK LIST DO PRODUTO	6
5. ORÇAMENTO.....	7



TABELA COM DADOS DE FLUXO A 28"

FLOW PRO Compare Data Report

Pg 1

No.	Operator	Customer	Max CFM	Avg CFM
1	STUMPF CABEÇOTE	MICHAEL EL	243,7	184,5
	GRAFICO DE FLUXO - CABEÇOTE 2JZ - TURBO - EXTREME - TESTE DE ADMISSÃO A 28".			
2	STUMPF CABEÇOTE	MICHAEL EL	174,2	137,0
	GRAFICO DE FLUXO - CABEÇOTE 2JZ - TURBO - EXTREME - TESTE DE ESCAPE A 28".			

Lift	CCFM No. 1	No. 2
2,00	69,6	61,1
4,00	138,0	116,0
6,00	192,7	145,4
8,00	224,8	157,3
10,00	238,3	168,1
12,00	243,7	174,2
Average:	184,5	137,0



GRAFICOS DE FLUXO A 28"



GRAFICO DE FLUXO - CABECOTE 2JZ - TURBO - EXTREME - MICHAEL ELAN CUSTODIO.



MEDIDA DAS VALVULAS



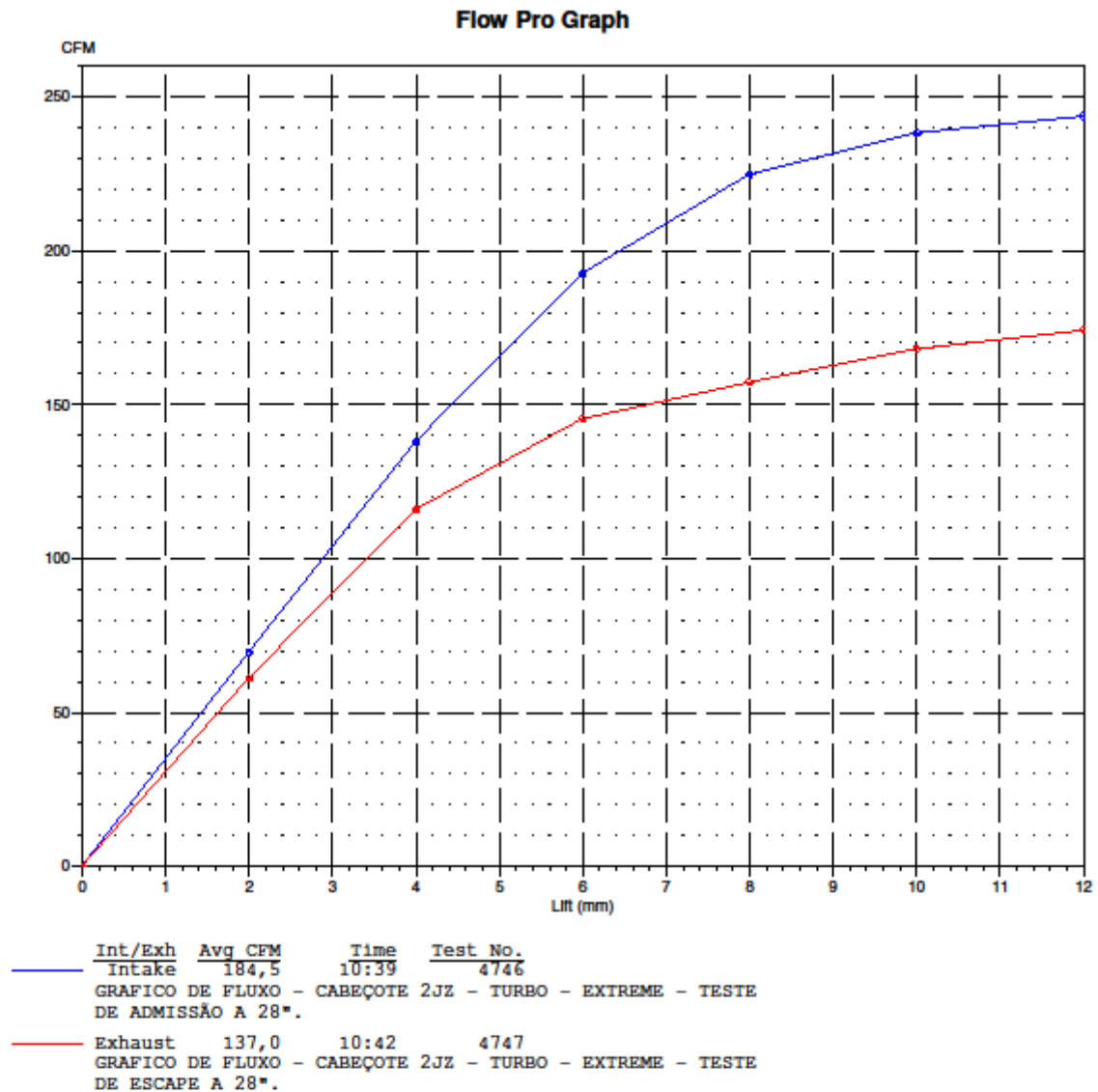
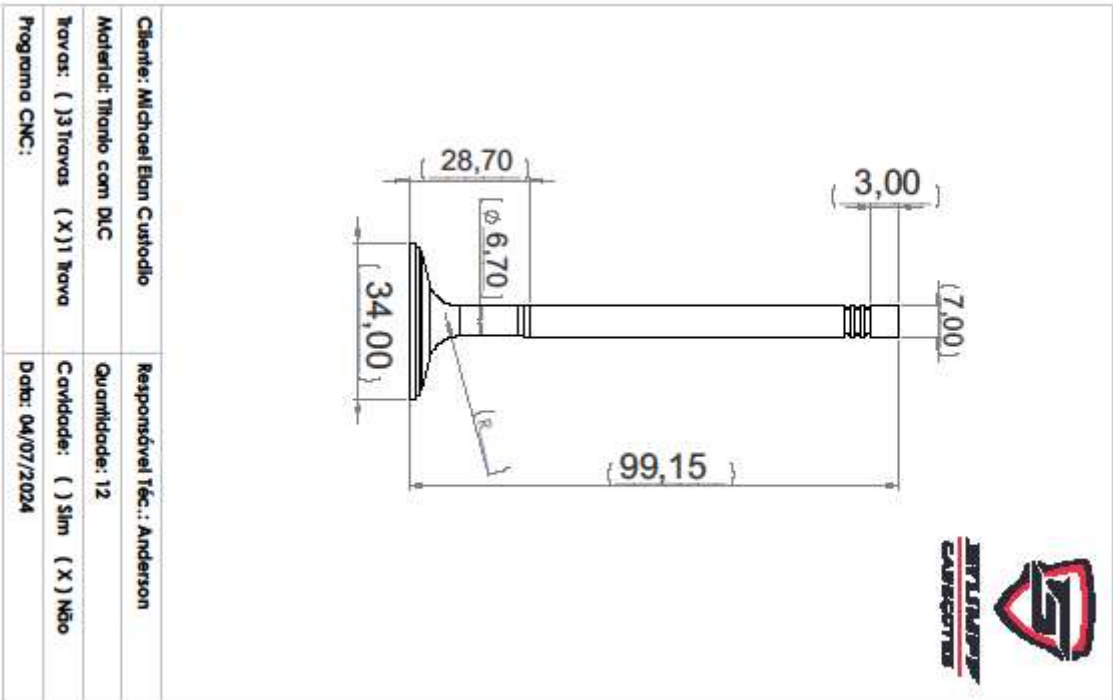
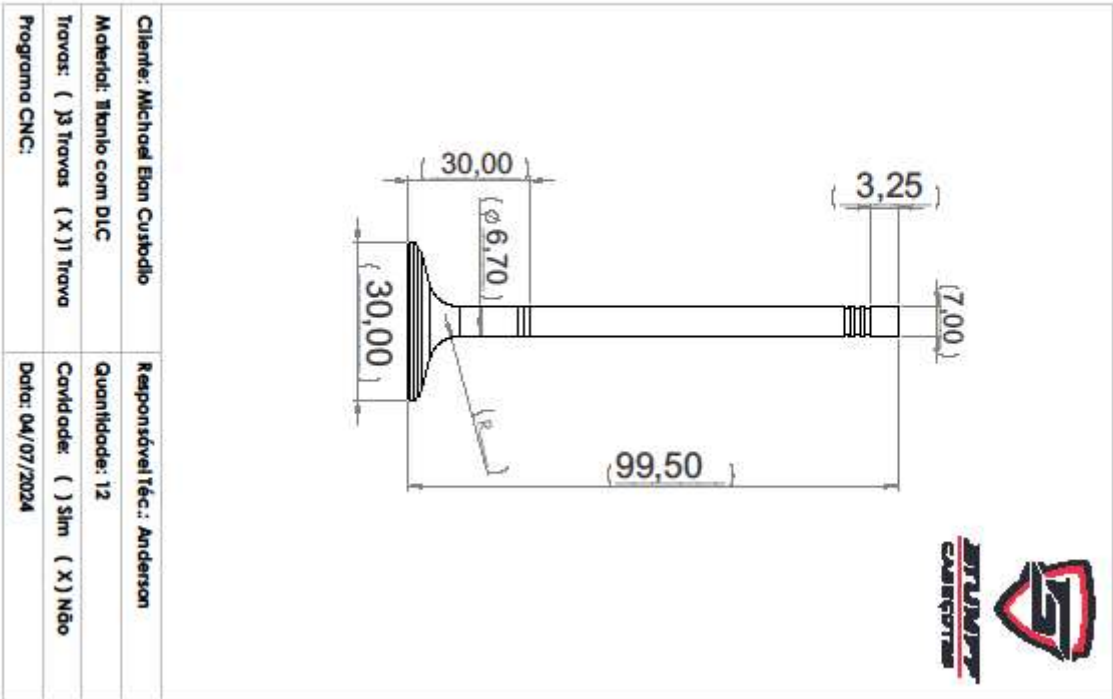

Rua Carlos Cavalcanti, 452, Cataratas- Cascavel PR
 (45) 3225-7534/ (45) 99104-1557 / (45) 99948-0123
 cabecotesstumpf@gmail.com

CHECK LIST

CLIENTE : MICHAEL ELAN CUSTODIO - O.S 15926

VISTORIA : ANDERSON

FOLGA VÁLV.	1	2	3	4	5	6	7	8	9	10	11	12
ADM	0,25	0,25	0,25	0,25	0,25	0,25	0,25	0,25	0,25	0,25	0,25	0,25
ESC	0,30	0,30	0,30	0,30	0,30	0,30	0,30	0,30	0,30	0,30	0,30	0,30

CARGA MOLAS	1	2	3	4	5	6	7	8	9	10	11	12
ADM	95/210	95/210	95/210	95/210	95/210	95/210	95/210	95/210	95/210	95/210	95/210	95/210
ESC	95/210	95/210	95/210	95/210	95/210	95/210	95/210	95/210	95/210	95/210	95/210	95/210

VED. SEDES	1	2	3	4	5	6	7	8	9	10	11	12
ADM	✓	✓	✓	✓	✓	✓	✓	✓	✓	✓	✓	✓
ESC	✓	✓	✓	✓	✓	✓	✓	✓	✓	✓	✓	✓

OBS: VEDAÇÃO OK

VOLUME CÂMARA: 43,4 CC



ORÇAMENTO

	STUMPF
	Tel/Fax: (45)99948-0123
	RUA CARLOS CAVALCANTI, 474 - CASCAVEL / PR
	CEP: 85818670
	CNPJ: 33826228000194
	E-mail: cabecotesstumpf@gmail.com

Data: 16/01/2024

ORÇAMENTO

Nº 15.926

O.S.: 4.633.399

Cliente: MICHAEL ELAN DIAS CUSTODIO

CPF/CNPJ: 03746777194

Fone: (086)99626-28 Fone 2:

Endereço:

Veículo: Geral

Placa:

DESCRIÇÃO DAS PEÇAS E/OU SERVIÇOS

Cod.	Descrição	Quant. UN
1.269	MATERIAL DE LIMPEZA	1,0 SE
1.214	MAO DE OBRA RETRABALHO 8CIL 24V	1,0 MO
1.447	PLAINA LATERAL	2,0 SE
1.684	PLAINA FACE BMW 8CIL	1,0 SE
1.202	SOLDA GALERIA DE AGUA	1,0 SE
2.071	VALVULA TITANIO 7MM	24,0 UN
1.187	SUBSTITUIR SEDE	24,0 SE
1.186	RETIFICA DE SEDE	24,0 SE
1.283	NITROGENIO PARA SEDES	24,0 UN
1.836	REABRIR PRATO DE MOLAS	24,0 SE
1.094	GUIA ESPECIAL 7MM	24,0 UN
1.260	MANDRILHAR MANCAIS 20V- 24V -	2,0 SE
1.149	VEDADOR 7MM	24,0 UN
1.514	TRAVA DE VALVULA 7MM	24,0 UN
1.477	SERVICO GERAL- TAMPAO EGR -	1,0 UN
1.961	SEDE BERILIO 35MM	24,0 UN
1.031	PRATO DE TITANIO	24,0 UN
1.271	CALCO DE MOLA EM ACO	24,0 UN
1.723	TUCHO 31MM- COM DLC	24,0 UN
1.112	MOLA 20V ESC	24,0 UN
2.043	PARAFUSO ALLEN 1/8"	2,0 UN

