



**WESLEY FELIPE PINTO**

**ALTA TECNOLOGIA PARA O MELHOR DESEMPENHO**



## SUMÁRIO

1. TABELA COM DADOS DE FLUXO .....	3
2. GRAFICOS DE FLUXO .....	4
3. TABELA COM DADOS DO COMANDO .....	5
4. GRAFICOS DO COMANDO .....	6
5. MEDIDA DAS VALVULAS .....	7
6. CHECK LIST DO PRODUTO .....	8
7. ORÇAMENTO.....	9
8. CHECK LIST DO PRODUTO REVISÃO 10/01/2025 .....	8
9. ORÇAMENTO 10/01/2025 .....	9



## TABELA COM DADOS DE FLUXO A 28"

FLOW PRO Compare Data Report

Pg 1

No.	Operator	Customer	Max CFM	Avg CFM
1	STUMPF CABEÇOTE	WESLEY FEL	167,5	121,3
	GRAFICO DE FLUXO - CABEÇOTE UNILATERAL - TURBO - RACING PRO - TESTE DE ADMISSÃO A 28".			
2	STUMPF CABEÇOTE	WESLEY FEL	125,9	95,1
	GRAFICO DE FLUXO - CABEÇOTE UNILATERAL - TURBO - RACING PRO - TESTE DE ESCAPE A 28".			

Lift	CCFM No. 1	No. 2
2,00	39,6	32,7
4,00	75,7	66,9
6,00	110,3	91,4
8,00	136,6	108,0
10,00	156,9	117,3
12,00	162,3	123,3
14,00	167,5	125,9
Average:	121,3	95,1



## GRAFICOS DE FLUXO A 28"



GRAFICO DE FLUXO - CABEÇOTE UNILATERAL - TURBO - RACING PRO - WESLEY FELIPE PINTO.



## TABELA COM DADOS DO COMANDO

CAM PRO PLUS Valve Lift Report

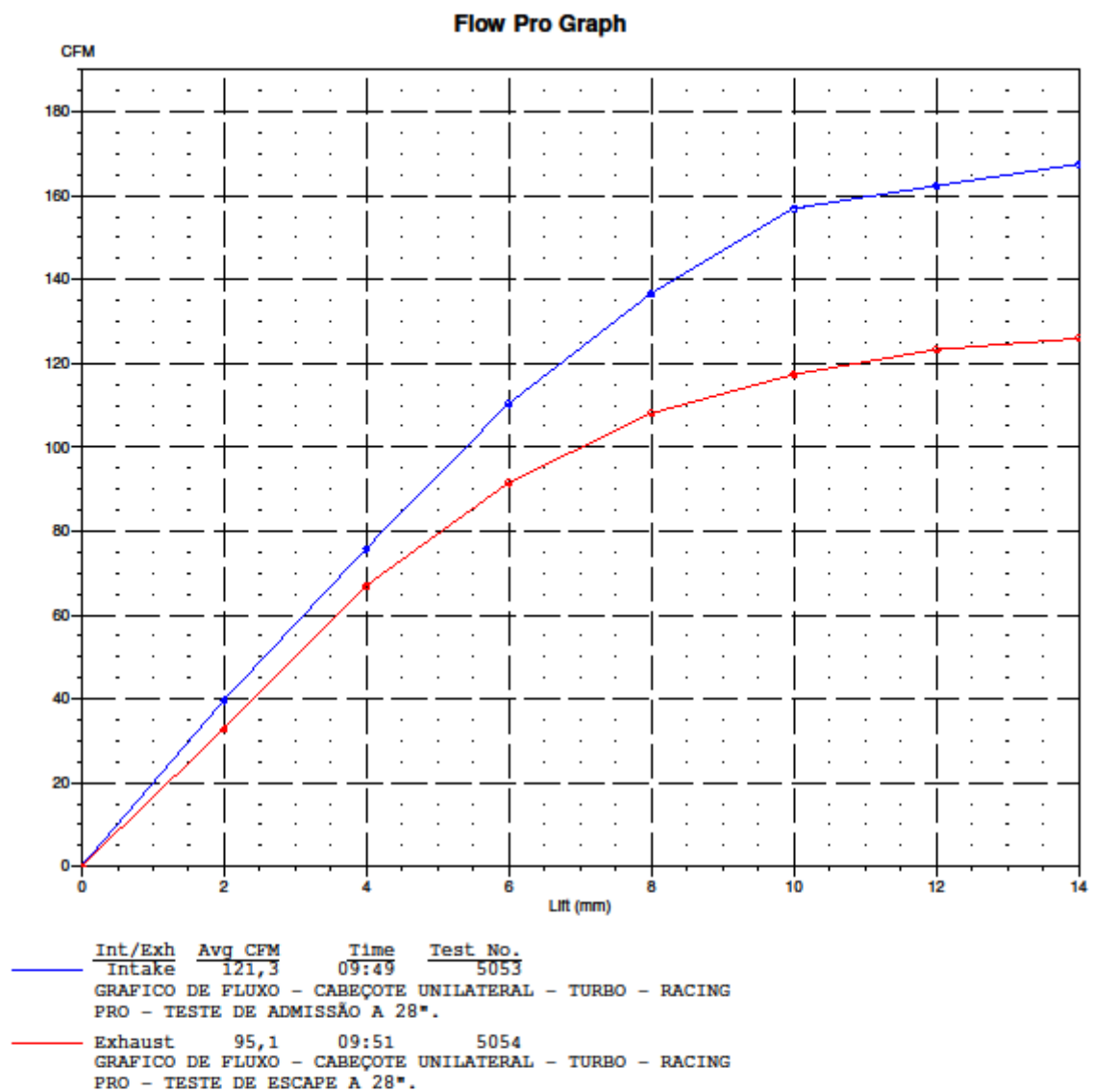
Pg 1

		C:\Cam Pro Plus\CPP\COMANDOS SAMCAMS\SKYT.CPP					
		LIFT	DUR.	OPEN		CLOSE	AREA
Lobe	I2						
Centerline	114,18 BTDC	0,10	335,27	100,50	BBDC	54,77 ATDC	1242,3
.050 Lift C/L	113,98 BTDC	0,15	327,93	96,87	BBDC	51,06 ATDC	1241,8
Runout	0,0330	0,20	322,16	94,20	BBDC	47,96 ATDC	1241,4
Peak Open Acc.	0,01296	0,25	317,36	91,96	BBDC	45,41 ATDC	1240,6
Peak Nose Acc.	-0,00793	0,30	313,44	90,14	BBDC	43,30 ATDC	1240,0
Peak Close Acc.	0,01359	0,51	301,39	84,48	BBDC	36,91 ATDC	1237,4
Lift @ TDC	3,965	1,27	276,41	72,19	BBDC	24,22 ATDC	1226,1
Valve Lash	0,200	2,54	250,49	59,26	BBDC	11,24 ATDC	1200,5
Rocker Ratio	1,00	7,65	173,29	20,07	BBDC	26,78 BTDC	1000,4
Lobe Separation	114,2	8,89	153,27	10,04	BBDC	36,78 BTDC	916,3
		10,16	130,66	1,23	ABDC	48,10 BTDC	807,2
		11,43	104,30	14,29	ABDC	61,41 BTDC	663,4
		12,70	69,32	31,50	ABDC	79,18 BTDC	450,4
		13,8780	--- PEAK CAM LIFT ---				
		13,6780	--- PEAK VALVE LIFT ---				

		C:\Cam Pro Plus\CPP\COMANDOS SAMCAMS\SKYT.CPP					
		LIFT	DUR.	OPEN		CLOSE	AREA
Lobe	E2						
Centerline	114,18 ATDC	0,10	326,87	49,67	BTDC	97,20 ABDC	1215,5
.050 Lift C/L	113,92 ATDC	0,15	320,80	46,61	BTDC	94,19 ABDC	1215,1
Runout	0,0305	0,20	315,66	44,03	BTDC	91,64 ABDC	1214,7
Peak Open Acc.	0,01306	0,25	311,49	41,96	BTDC	89,53 ABDC	1214,2
Peak Nose Acc.	-0,00788	0,30	307,99	40,26	BTDC	87,74 ABDC	1213,7
Peak Close Acc.	0,01324	0,51	296,37	34,41	BTDC	81,96 ABDC	1211,4
Lift @ TDC	3,664	1,27	271,79	21,97	BTDC	69,82 ABDC	1200,9
Valve Lash	0,250	2,54	246,34	9,04	BTDC	57,30 ABDC	1177,2
Rocker Ratio	1,00	7,65	170,18	29,23	ATDC	19,41 ABDC	984,2
Lobe Separation	114,2	8,89	150,29	39,22	ATDC	9,51 ABDC	901,9
		10,16	127,65	50,63	ATDC	1,72 BBDC	793,9
		11,43	100,96	64,00	ATDC	15,04 BBDC	649,6
		12,70	64,90	81,87	ATDC	33,24 BBDC	431,2
		13,8365	--- PEAK CAM LIFT ---				
		13,5865	--- PEAK VALVE LIFT ---				



## GRAFICOS DO COMANDO

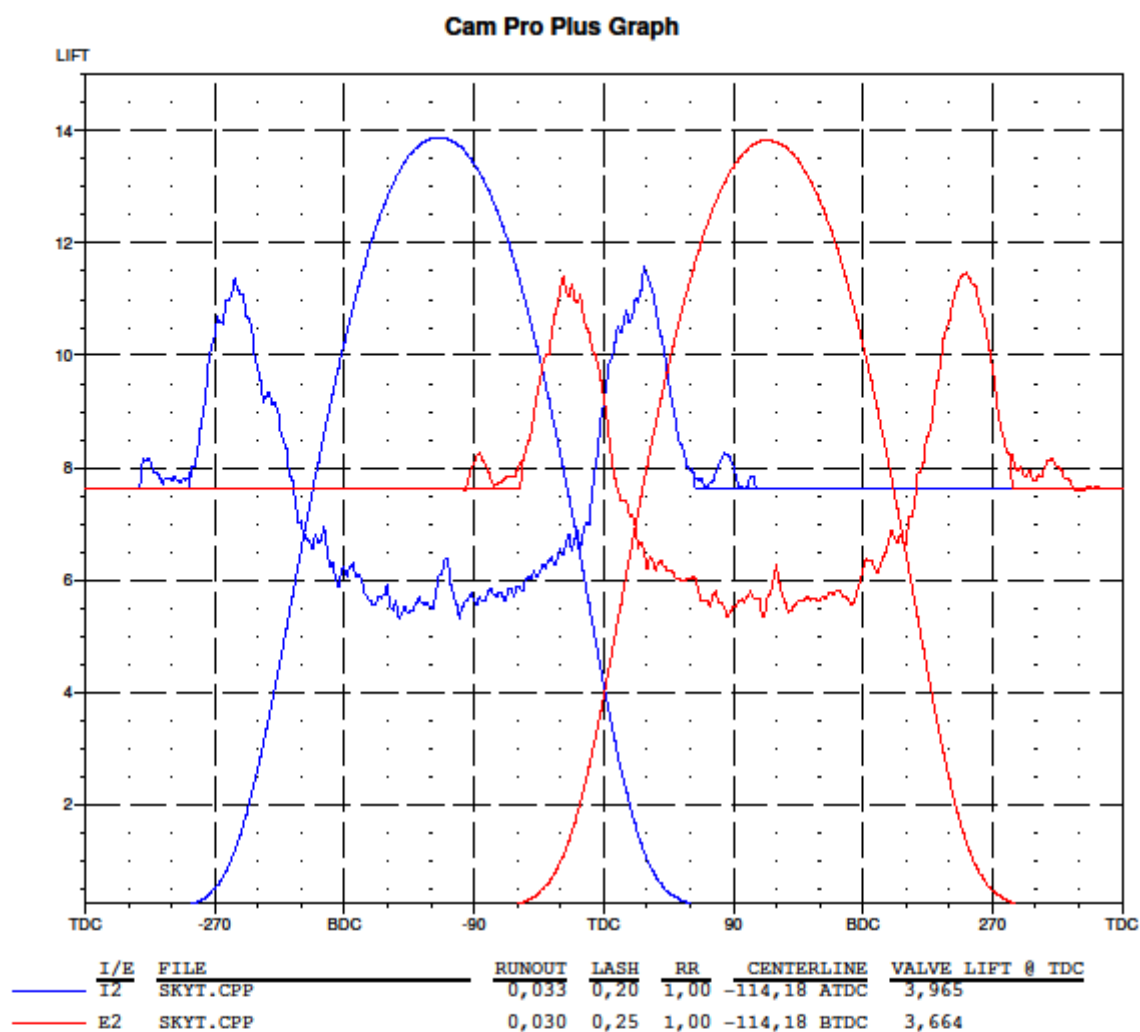

MEDIDA DAS VALVULAS

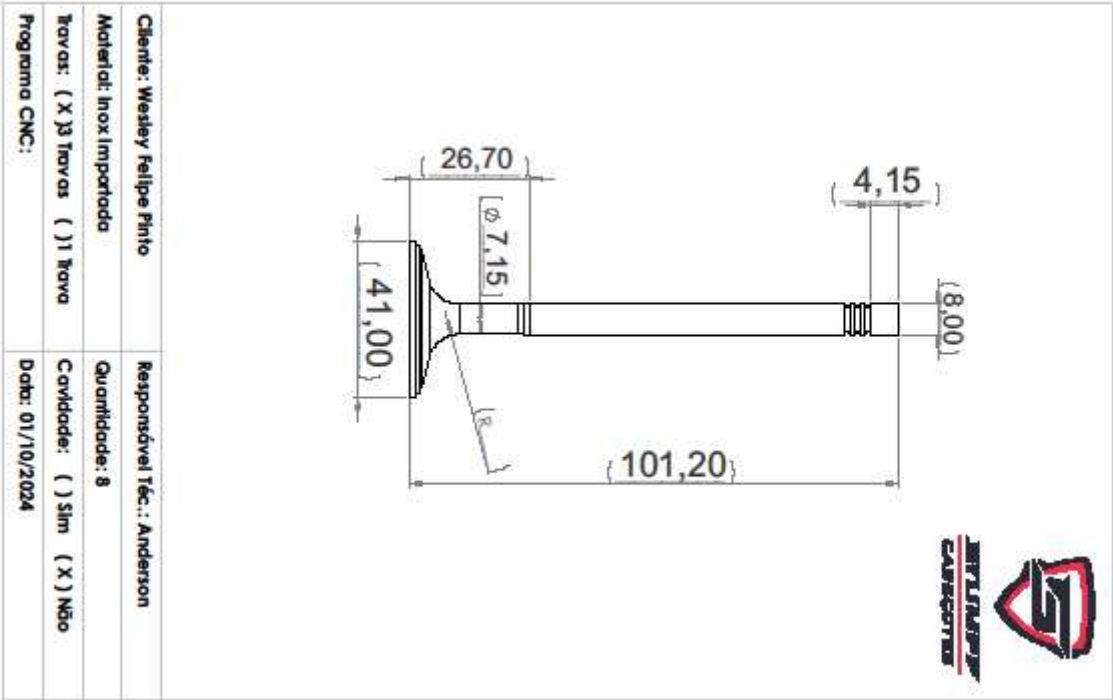
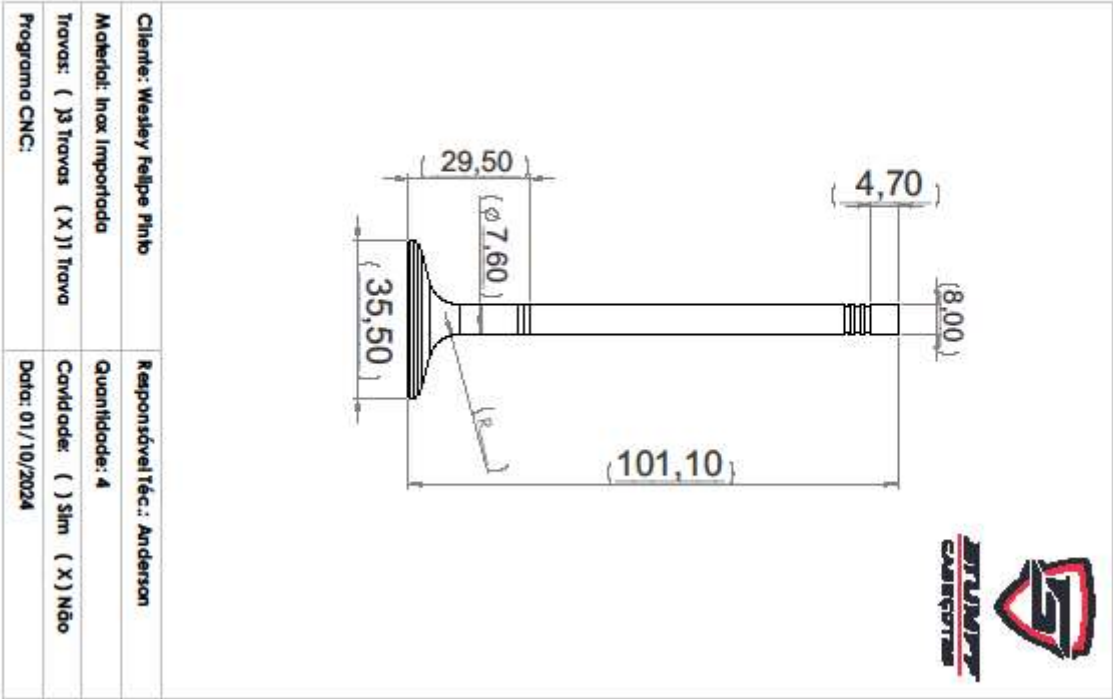

## CHECK LIST

<b>CLIENTE:</b> WESLEY FELIPE PINTO – O.S 18341
<b>VISTORIA:</b> ANDERSON

<b>FOLGA VÁLVS.</b>	<b>1</b>	<b>2</b>	<b>3</b>	<b>4</b>	<b>5</b>	<b>6</b>	<b>7</b>	<b>8</b>
<b>ADM</b>	0,35	0,35	0,35	0,35	-	-	-	-
<b>ESC</b>	0,40	0,40	0,40	0,40	-	-	-	-

<b>CARGA MOLAS</b>	<b>1</b>	<b>2</b>	<b>3</b>	<b>4</b>	<b>5</b>	<b>6</b>	<b>7</b>	<b>8</b>
<b>ADM</b>	136/268	136/268	136/268	136/268	-	-	-	-
<b>ESC</b>	136/268	136/268	136/268	136/268	-	-	-	-

<b>VED. SEDES</b>	<b>1</b>	<b>2</b>	<b>3</b>	<b>4</b>	<b>5</b>	<b>6</b>	<b>7</b>	<b>8</b>
<b>ADM</b>	√	√	√	√	-	-	-	-
<b>ESC</b>	√	√	√	√	-	-	-	-

<b>OBS:</b>	<b>VEDAÇÃO OK</b>	<b>VOLUME CAMARA: 33,8 CC</b>
-------------	-------------------	-------------------------------





## ORÇAMENTO

	STUMPF
	Tel/Fax: (45)99948-0123
	RUA CARLOS CAVALCANTI, 474 - CASCAVEL / PR
	CEP: 85818670
	E-mail: cabecotesstumpf@gmail.com
	CNPJ: 33826228000194

Data: 22/08/2024

### ORÇAMENTO

Nº 18.341

O.S.: 449.465.156.746

Cliente: WESLEY FELIPE PINTO

CPF/CNPJ: 38121914825

Fone: (015)99197-86; Fone 2:

Endereço:

Veículo:

Placa:

### DESCRIÇÃO DAS PEÇAS E/OU SERVIÇOS

Cod.	Descrição	Quant. UN
1.269	MATERIAL DE LIMPEZA	1,0 SE
1.682	PLAINA FACE 8V	1,0 SE
1.179	PLAINA LATERAL	1,0 SE
1.186	RETIFICA DE SEDE	8,0 SE
1.146	SEDE DE BERILIO	8,0 UN
1.283	NITROGENIO PARA SEDES	8,0 UN
1.187	SUBSTITUIR SEDE	8,0 SE
2.185	VALVULA INOX IMP. H7 38MM	4,0 UN
2.153	VALVULA INOX IMPORTADA H7	4,0 UN
1.090	GUIA 7MM STD	8,0 UN
1.149	VEDADOR 7MM	8,0 UN
1.272	CALCO DE MOLA EM ALUMINIO	8,0 UN
1.111	MOLA LONGA	8,0 UN
1.029	PRATO DE ALUMINIO 7MM	8,0 UN
1.636	TRAVA DE VALVULA - 7MM	16,0 UN
2.204	TUCHO 37MM	8,0 UN
1.192	ABRIR ALOJAMENTO DE TUCHO	8,0 SE
2.033	COMANDO SKY T	1,0 UN
1.896	RETENTOR DO COMANDO	1,0 UN
1.210	MAO DE OBRA RETRABALHO AP 8V	1,0 MO
1.053	CASCO PASSAT ALEMAO - ZERO	1,0 UN
1.208	SOLDA DUTOS PASSAT	4,0 SE
1.919	ACABAMENTO DIMPLE - 8V	1,0 SE
2.043	PARAFUSO ALLEN 1/8"	1,0 UN



## CHECK LIST REVISÃO 10/01/2025

**CLIENTE:** WESLEY FELIPE PINTO – O.S 19488

**VISTORIA:** OSNI

FOLGA VÁLVAS.	1	2	3	4	5	6	7	8
ADM	0,35	0,35	0,35	0,35	-	-	-	-
ESC	0,40	0,40	0,40	0,40	-	-	-	-

CARGA MOLAS	1	2	3	4	5	6	7	8
ADM	135/270	135/270	135/270	135/270	-	-	-	-
ESC	135/270	135/270	135/270	135/270	-	-	-	-

VED. SEDES	1	2	3	4	5	6	7	8
ADM	✓	✓	✓	✓	-	-	-	-
ESC	✓	✓	✓	✓	-	-	-	-

**OBS:**      VEDAÇÃO OK

**VOLUME CAMARA:** 33,8 CC



## ORÇAMENTO REVISÃO 10/01/2025

	STUMPF
	Tel/Fax: (45)99948-0123
	RUA CARLOS CAVALCANTI, 474 - CASCAVEL / PR
	CEP: 85818670
	CNPJ: 33826228000194
	E-mail: cabecotesstumpf@gmail.com

Data: 07/01/2025

### ORÇAMENTO

Nº 19.488

O.S.: 449.465.157.164

Cliente: WESLEY FELIPE PINTO

CPF/CNPJ: 38121914825

Fone: (015)99197-86; Fone 2:

Endereço:

Veículo:

Placa:

### DESCRIÇÃO DAS PEÇAS E/OU SERVIÇOS

Cod.	Descrição	Quant.	UN	Unitário	Total	Total C/ Desc.
1.289	MATERIAL DE LIMPEZA	1,0				
1.253	TESTE DE TRINCA	1,0				
1.188	RETIFICA DE VALVULA	8,0				
1.682	PLAINA FACE 8V	1,0				
1.150	VEDADOR 8MM	8,0				
1.696	RETENTOR DO COMANDO	1,0				
1.233	MAO DE OBRA REVISAO AP 8V	1,0				

